

2026학년도 전기 일반대학원  
신(편)입학 추가모집 요강

배재대학교 대학원

PAI CHAI UNIVERSITY GRADUATE SCHOOL

## 목 차

1	전형일정 .....	1
2	모집인원 .....	2
3	모집학과 .....	3
4	지원자격 .....	5
5	전형방법 .....	7
6	제출서류 .....	9
7	등록 및 환불 .....	12
8	장학금 혜택 .....	13
9	기숙사(생활관) 안내 .....	14
10	전공구술시험 및 면접일정 .....	15
11	지원자 유의사항 .....	16
12	등록금 안내 .....	16
13	외국인 유학생 건강보험가입 안내 .....	16
14	오시는 길 .....	17

## I 전형 일정

구 분	일 정	비고
원서접수	2025. 12. 15.(월) 10:00 ~ 12. 26.(금) 17:00	<ul style="list-style-type: none"> <li>• UWAY어플라이 입력 후 인쇄하여 우편접수(기한내 도착분에 한함)</li> <li>* [바로가기] <a href="https://ipsi1.uwayapply.com/2026/gradu1/pcu/?CHA=2">https://ipsi1.uwayapply.com/2026/gradu1/pcu/?CHA=2</a></li> </ul>
서류제출 (우편 및 방문)	2025. 12. 15.(월) 10:00 ~ 12. 26.(금) 17:00	<ul style="list-style-type: none"> <li>• 온라인 접수와 별도로 원본 서류제출 필요(9P 참조)</li> <li>[내국인] (35345) 대전광역시 서구 배재로155-40(도마동) 배재대학교 국제교류관 410호 <b>대학원 교학팀</b></li> <li>[외국인] (35345) 대전광역시 서구 배재로155-40(도마동) 배재대학교 백산관 411호 <b>국제처 국제학생교류팀</b></li> </ul>
전공구술시험 및 면접	2026. 1. 5.(월) ~ 1. 9.(금) (기간 중 학과별 지정 일시)	<ul style="list-style-type: none"> <li>• 소집장소: 해당 학과 사무실</li> <li>• 학과별 장소 및 일시 : 대학원 홈페이지 별도 안내 예정</li> <li>• 신분증 지참</li> <li>• 결시자는 불합격 처리됨</li> </ul>
실기시험 (음악학과)	2026. 1. 5.(월) ~ 1. 9.(금) (기간 중 지정일시)	<ul style="list-style-type: none"> <li>• 음악학과 실기실: 별도안내</li> <li>• 결시자는 불합격 처리됨</li> </ul>
전 형 료	석사과정: 50,000원 (음악학과: 100,000원) 박사과정: 70,000원 석·박사통합과정: 70,000원	<ul style="list-style-type: none"> <li>• UWAY어플라이 시스템 지불</li> <li>- 접수비(전형료 외 접수비용 별도) (전형료 5만원, 7만원) 5천원 (전형료10만원) 7천원</li> </ul>
합격자 발표	2026. 1. 23.(금) 예정	<ul style="list-style-type: none"> <li>• 대학원 홈페이지 조회 (<a href="https://www.pcu.ac.kr/graduate">https://www.pcu.ac.kr/graduate</a>)</li> <li>※ 개별통보 하지 않음</li> </ul>
등록금 고지서	추후 홈페이지 공지 예정	• 합격자 조회 화면에서 직접 출력
합격자 등록	추후 홈페이지 공지 예정	• 국민은행 전 지점
예비후보 총원 및 등록기간	추후 홈페이지 공지 예정	<ul style="list-style-type: none"> <li>• 합격자 조회 화면에서 직접 출력</li> <li>• 국민은행 전 지점</li> </ul>

※ 위 전형일정은 사정에 따라 변경될 수 있으며, 일정변경, 고사장 안내, 합격자 발표 등 모든 사항은 대학원 홈페이지 공지합니다.

## Ⅱ 모집인원

### 1. 신입학

구분	석사과정	박사과정	비고
일반과정	58명	23명	
학과간 협동과정			
학·연·산 협동과정	3명	2명	

※ 석·박사통합과정은 박사정원에 해당하며, 모집정원의 10%(5명) 이내로 선발함

※ 학과간 협동과정의 석·박사통합과정은 선발하지 않음

※ 학·연·산 협동과정의 석·박사통합과정은 선발하지 않음

### 2. 편입학

구분	석사과정	박사과정	비고
일반과정	40	5	

#### <배재학당 역사박물관>



### Ⅲ 모집학과

#### 1. 일반과정

계열	학과	전공	모집구분		학과 연락처
			석사	박사	
인문 사회	한국어교육학과	한국어교육학	○	○	520-5187
	영어영문.TESOL영어교육과	영어영문.TESOL영어교육	○	○	520-5451
	동아시아학과	동북아경제통상	○	○	520-5188
	유아교육과	유아교육	○	○	722-2532
	경영학과	경영학	○	○	070-4362-6149
	국제통상학과	국제통상학	○	○	520-5345
	전자상거래학과	전자상거래학	○	○	520-5659
	관광축제문화유산경영학과	관광축제문화유산경영학	○	○	520-5470
	경찰법학과	경찰법학	○	○	520-5566
	행정학과	행정학	○	○	520-5661
		이민행정	○	-	
	여가서비스스포츠학과	여가서비스스포츠학	○	○	520-5366
	복지신학과	복지신학	○	○	520-5561
	상담심리학과	상담심리학	○	○	520-5449
자연 과학	생명과학과	생명과학	○	○	520-5385
	원예조경학과	원예학	○	○	520-5395
		조경학	○	○	
	간호학과	간호학	○	-	520-5312
공학	재료공학과	재료공학	○	○	520-5390
	컴퓨터공학과	컴퓨터공학	○	○	520-5405
	정보통신공학과	정보통신공학	○	○	520-5443
	건설환경·철도공학과	건설환경·철도공학	○	○	520-5401
	전기전자공학과	전기전자공학	○	○	520-5663
	게임멀티미디어공학과	게임멀티미디어공학	○	○	520-5689
	사이버보안학과	사이버보안학	○	○	520-5030
예·체능	음악학과	음악학	○	-	520-5425
	미술학과	미술학	○	○	520-5164

※ ‘-’ 표시는 모집과정 또는 모집인원 없음

※ 수업연한은 석사과정 2년, 박사과정 3년, 석·박사 통합과정 5년

※ 석·박사통합과정은 박사정원에 해당하며, 모집정원의 10%(5명) 이내로 선발함  
(유아교육학과 석·박사통합과정 모집인원 없음)

※ 대학원은 주간수업이 원칙이나, 일부 학과의 경우 특성상 야간에 수업이 진행되는 경우가 있으므로 세부사항은 학과에 문의요망

※ 외국인은 수학능력을 고려하여 정원 외로 선발함



## 2. 학과간 협동과정

계열	학과	전공	모집구분		학과 연락처
			석사	박사	
공학	스마트ICT융합학과	스마트ICT융합전공	O	O	520-5772

※ 수업연한 석사과정 2년, 박사과정 3년

※ 스마트ICT융합학과 석·박사통합과정 모집인원 없음

※ 대학원은 주간수업이 원칙이나, 일부 학과의 경우 특성상 야간에 수업이 진행되는 경우가 있으므로 세부사항은 학과에 문의요망

## 3. 학·연·산 협동과정

계열	학과	전공	모집구분		학과 연락처
			석사	박사	
자연과학	생명과학과	생명과학	O	O	520-5385
	원예조경학과	원예학, 조경학	O	O	520-5395
공학	컴퓨터공학과	컴퓨터공학	O	O	520-5405
	정보통신공학과	정보통신공학	O	O	520-5443
	사이버보안학과	사이버보안학	O	O	520-5030

※ 수업연한 석사과정 2년, 박사과정 3년

※ 학·연·산 협동과정의 석·박사통합과정은 선발하지 않음

※ 대학원은 주간수업이 원칙이나, 일부 학과의 경우 특성상 야간에 수업이 진행되는 경우가 있으므로 세부사항은 학과에 문의요망

※ 외국인은 수학능력을 고려하여 정원 외로 선발함

### ※ 석·박사통합과정

- 1) 석·박사통합과정은 박사학위를 최종 목표로 하는 자가 석사과정에 입학한 후 석사학위 논문 제출 및 박사과정 입학전형을 거치지 아니하고 박사과정에 진입하여 학위를 취득할 수 있는 과정을 말함
- 2) 교육과정: 별도의 교육과정을 편성 및 운영하지 않고 각 학위과정 및 이수연한을 이수함
- 3) 통합과정 중단에 대한 조치: 과정이수 중 중단하는 경우 석사학위 이수 요건을 충족하였을 경우 석사학위를 수여하고 통합과정을 종결할 수 있음



## IV 지원자격

### 1. 일반전형 (정원 내)

#### <신입학>

##### 1) 석사학위과정

###### 가) 공통 자격

- (1) 국내·외 대학교에서 학사학위를 취득한 자 또는 2026년 2월 취득 예정자
- (2) 관련 법령에 의하여 (1)과 동등 학력이 있다고 인정되는 자

###### 나) **학과간 협동과정** 의 **스마트ICT융합학과** 재직자 과정

- 아래의 2가지 조건에 모두 충족하여야 함

- (1) 대전·충남·세종지역 중소·중견기업 ICT융합 기업 재직자
- (2) 석사과정 수료(졸업) 후 1년간 동일 재직 기업에 근무 가능한 자

###### 다) **학·연·산 협동과정** : 해당 연구기관장의 추천을 받은 자

##### 2) 박사학위과정

###### 가) 공통 자격

- (1) 국내·외 대학교에서 석사학위를 취득한 자 또는 2026년 2월 취득 예정자
- (2) 관련 법령에 의하여 (1)과 동등 학력이 있다고 인정되는 자

###### 나) **학과간 협동과정** 의 **스마트ICT융합학과** 재직자 과정

- (1) 대전·충남·세종지역 중소·중견기업 ICT융합 기업 재직자
- (2) 박사과정 수료(졸업) 후 1년간 동일 재직 기업에 근무 가능한 자

###### 다) **학·연·산 협동과정** : 해당 연구기관장의 추천을 받은 자

#### <편입학>

**1) 2학기 편입** : 타 대학원의 석사 또는 박사 학위과정을 1학기 이상 이수하고 6학점 이상 취득(예정)자 (단, 동일 계열의 학과 또는 전공자에 한함)

**2) 3학기 편입** : 타 대학원의 석사 또는 박사 학위과정을 2학기 이상 이수하고 12학점 이상 취득(예정)자 (단, 동일 계열의 학과 또는 전공자에 한함)

## 2. 정원 외

### 가. 신입학

#### 1) 석사학위과정

- 가) 국내·외 대학교에서 학사학위를 취득한 자 또는 2026년 2월 취득 예정자
- 나) 관련 법령에 의하여 가) 항과 동등 학력이 있다고 인정되는 자

#### 2) 박사학위과정

- 가) 국내·외 대학교에서 석사학위를 취득한 자 또는 2026년 2월 취득 예정자
- 나) 관련 법령에 의하여 가) 항과 동등 학력이 있다고 인정되는 자

### 나. 편입학

- 1) 2학기 편입: 타 대학원의 석사 또는 박사 학위과정을 1학기 이상 이수하고 6학점 이상 취득(예정)자 (단, 동일 계열의 학과 또는 전공자에 한함)
- 2) 3학기 편입: 타 대학원의 석사 또는 박사 학위과정을 2학기 이상 이수하고 12학점 이상 취득(예정)자 (단, 동일 계열의 학과 또는 전공자에 한함)

### 다. 공통자격(석사과정 · 박사과정 동일)

- 1) 교육부령이 정하는 위탁생
- 2) 북한이탈주민 또는 부모가 모두 외국인인 외국인
- 3) 외국에서 우리나라 초·중등교육과 대학교육에 상응하는 교육과정을 전부 이수한 재외국민 또는 외국인

### 라. 어학능력 관련 안내 (취득자에 한함)

- 1) 한국어능력시험(TOPIK) 3급 이상 취득자: 어학능력증명서 제출
- 2) TOEFL 530점, CBT 197점, IBT 71점, IELTS 5.5점, CEFR B2, TEPS 600점 (New TEPS 326점) 또는 그에 상응하는 점수의 국가공인 영어능력평가시험에 합격한 자: 어학능력증명서 제출

※ TOPIK 2급 이하인 자는 입학 후 1년간 300시간 이상 한국어연수를 반드시 이수하여야 함(1년 이내 미이수시 제적처리)



## V 전형방법

### 1. 전공구술·면접시험 및 서류심사

모든 지원자는 전공구술·면접시험에 임해야 하나 해외취업자 및 유학생 등 국외 거주자, 또는 천재지변, 질병 및 상해치료로 인한 입원 등으로 직접 응시가 불가능할 경우 온라인 면접으로 대체할 수 있음

### 2. 점수 배점

구분		점 수			총점	비고
		전공구술·면접	서류심사	전공실기		
석사학위 과정	일반학과	80	20	-	100	심사위원 3인 개별점수
	음악학과	80	20	100	200	
박사학위과정 석·박사통합과정		80	20	-	100	

### 3. 평가 방법

- 가. 정확성 : 답변의 정확성
- 나. 논리성 : 답변 전개의 논리성
- 다. 관심도 : 전공에 대한 관심도
- 라. 지식 : 전공에 대한 지식수준
- 마. 이해도 : 질문에 대한 이해정도
- 바. 동일계열여부 : 하위학위과정과 동일계열 전공일치여부
- 사. 기타 학과에서 정하는 사항

### 4. 합격 기준 등

- 가. 합격자는 정원 내에서 총점 순으로 선발함
- 나. 총점이 동점인 경우 다음 각 호의 순서에 따른 기준을 적용하여 합격자 순위를 결정함
  - 1) 전공구술·면접시험 총점 순
  - 2) 전일제 학생 지원자 우선
  - 3) 하위학위과정의 성적 평점 평균점수
  - 4) 하위학위과정의 취득학점 수
- 다. 다음의 경우에는 불합격 처리함
  - 1) 전공구술·면접시험 결시 자

2) 심사위원 3인의 평균점수가 60점(석사과정) 또는 70점(박사과정, 석·박사통합과정) 미만인 경우(음악학과는 전공구술 및 서류심사의 점수가 60점 미만 또는 전공실기의 평균 점수가 60점 미만인 경우)

## 5. 예·체능계 추가사항

가. 음악학과 지원자: 서류심사, 전공·구술면접, 실기시험 실시

나. 미술학과 지원자: 면접 시 포트폴리오 지참

### ◎ 실기시험(음악학과)

구 분		과 제 명
피아노		1. 자유곡 1곡 2. 면접
실용 음악	보컬	1. 자유곡 1곡 2. 면접
	건반	
	드럼	
	베이스	
	일렉 기타, 어쿠어스틱 기타, 나일론 기타	
	관·현악	
	작곡	1. 창작곡 1곡의 악보 혹은 음원 제시 2. 면접
※공통 주의사항 1. 심사위원의 요구에 따라 추가 테스트가 있을 수 있음 2. 반주자 대동 가능 또는 USB와 휴대폰만을 통한 MR사용 가능		



## VI 제출서류

### 1. 공통

학위과정	제출서류 (UWAY어플라이 시스템에 입력 후 인쇄하여 우편제출)
석사, 석·박사 통합	<ul style="list-style-type: none"> <li>● 입학원서 1부(UWAY어플라이 시스템 입력)</li> <li>● 학업계획서 1부(UWAY어플라이 시스템 입력)</li> <li>● 학사 졸업(예정) 증명서 1부*(UWAY어플라이 시스템 업로드)</li> <li>● 학사 성적증명서 1부*(UWAY어플라이 시스템 업로드)</li> <li>● 개인정보 수집·이용 및 제3자 제공동의서*(UWAY어플라이 시스템 입력)</li> </ul>
박사	<ul style="list-style-type: none"> <li>● 입학원서 1부(UWAY어플라이 시스템에 입력)</li> <li>● 학업계획서 1부(UWAY어플라이 시스템에 입력)</li> <li>● 배재대학교 학부 출신자는 학사 졸업증명서 1부(장학 관련서류) (UWAY어플라이 시스템에 업로드)</li> <li>● 석사 졸업(예정)증명서 1부*(UWAY어플라이 시스템에 업로드)</li> <li>● 석사 성적증명서 1부*(UWAY어플라이 시스템에 업로드)</li> <li>● 개인정보 수집·이용 및 제3자 제공동의서(UWAY어플라이 시스템에 입력)</li> <li>● 4대 사회보험 가입자 가입내역 확인서 (<a href="https://www.4insure.or.kr/pbiz/main/main.do">https://www.4insure.or.kr/pbiz/main/main.do</a>)</li> </ul>

※ 성적 및 졸업증명서 원본 제출(원서 접수일 기준 3개월 이내 발급 분)

\* 편입학 경력이 있는 경우 편입 전·후 대학 성적증명서도 제출

### 2. 추가 제출서류

대상자	추가 제출 서류
외국인	<ul style="list-style-type: none"> <li>● 여권, 외국인등록증, 가족관계증명서 등</li> <li>● 재정보증서류</li> <li>● 어학능력증명서(TOPIK 또는 공인영어인증시험) (자격 취득자에 한함-필수사항 아님)</li> </ul>
직장 재직자(박사과정)	<ul style="list-style-type: none"> <li>● 재직증명서(정책장학금 해당자)</li> </ul>
학·연·산 협동과정	<ul style="list-style-type: none"> <li>● 연구소 추천서(연구소 양식)</li> </ul>
학과간 협동과정 (스마트ICT융합학과 재직자과정)	<ul style="list-style-type: none"> <li>● <u>4대보험가입확인서 또는 건강보험자격득실확인서</u></li> <li>● 중소기업확인서                         <ul style="list-style-type: none"> <li>- 중소기업현황정보시스템(<a href="https://sminfo.mss.go.kr/">https://sminfo.mss.go.kr/</a>) 발급</li> <li>- 중소기업연합회(<a href="http://www.mme.or.kr">http://www.mme.or.kr</a>) 발급</li> </ul> </li> <li>● 재직증명서</li> </ul>

### 3. 유의사항~ 외국인 유학생

가. 외국에서 발급받은 서류는 원본을 제출(또는 제시)해야 하며 한국어 또는 영어번역 공증서류를 첨부해야 함

나 \* 외국대학(원) 출신자는 아래의 방법 중 택일하여 영문 졸업증명서(또는 학위증명서) 및 영문 성적증명서를 제출

1) 아포스티유(Apostille) 확인서(다음장에서 추가 안내)

2) 주재국 재외공관(한국영사관 또는 대사관) 또는 주한 자국공관에서 받은 영사 확인서

3) 중국의 경우 China Academic Degrees & Graduate Education Development Center (<http://www.cdgdcd.edu.cn>) 에서 Credentials Report(认证报告) 1부 발급

- <https://www.chsi.com.cn/en/>에서 영문 인증서 1부 추가 제출

**(※ 그 외의 학위증명서류는 접수 하지 않음)**

다. 외국인등록증 및 여권은 사본 제출하고 가족관계를 입증할 수 있는 서류를 제출함(국적 확인 용도)

라. 비자 및 표준입학허가서 발급 용도로 사용되며 최종 비자 발급까지 동결 되어야 함

#### <외국인의 경우>

- 본교 졸업예정자 : 한국 소재 은행 잔고증명서(한화 800만원 이상)
- 그외 : 한국 소재 은행 잔고증명서(한화 1,600만원 이상)

### 3-1. 아포스티유 확인서 제출 안내

#### ● 아포스티유 협약

- 협약가입국들 사이에서 공문서의 상호 간 인증을 보다 용이하게 하기 위해, 외국 공관의 영사확인 등 복잡한 인증절차를 폐지하는 대신 공문서 발행국가가 이를 확인(Legalization)하는 내용을 골자로 하는 다자간 협약
- 명칭: Convention Abolishing the Requirement of Legalization for Foreign Public Document(외국공문서에 대한 인증의 요구를 폐지하는 협약)
- 가입국 현황: 미국, 영국, 중국, 프랑스, 독일, 러시아 등

지역	아포스티유 협약 가입 국가명
아시아, 대양주	뉴질랜드, 니우에, 마셜군도, 모리셔스, 몽골, 바누아투, 브루나이, 사모아, 싱가포르, 오스트레일리아(호주), 인도, 인도네시아, 일본, 중국(마카오, 홍콩 포함), 쿡제도, 타지키스탄, 통가, 파키스탄, 팔라우, 피지, 필리핀, 한국
유럽	그리스, 네덜란드, 노르웨이, 덴마크, 독일, 라트비아, 러시아, 루마니아, 룩셈부르크, 리투아니아, 리히텐슈타인, 북마케도니아, 모나코, 몬테네그로, 몰도바, 몰타, 벨기에, 벨라루스, 보스니아, 헤르체고비나, 불가리아, 산마리노, 세르비아, 스웨덴, 스위스, 스페인, 슬로바키아, 슬로베니아, 아르메니아, 아이슬란드, 아일랜드, 아제르바이잔, 안도라, 알바니아, 에스토니아, 영국, 오스트리아, 우즈베키스탄, 우크라이나, 이탈리아, 조지아, 체코, 카자흐스탄, 코소보, 크로아티아, 키르기스스탄, 키프로스, 튀르키예, 포르투갈, 폴란드, 프랑스, 핀란드, 헝가리
북미	미국(괌, 마우리제도, 사이판, 푸에르토리코 포함), 캐나다
중남미	가이아나, 과테말라, 그라나다, 니카라과, 도미니카공화국, 도미니카연방, 멕시코, 바베이도스, 바하마, 베네수엘라, 벨리즈, 볼리비아, 브라질, 세인트루시아, 세인트빈센트크레나딘, 세인트키츠네비스, 수리남, 아르헨티나, 앤티가바부다, 에콰도르, 엘살바도르, 온두라스, 우루과이, 칠레, 코스타리카, 콜롬비아, 트리니다드토바고, 파나마, 페루, 파라과이, 자메이카
아프리카	나미비아, 남아프리카공화국, 라이베리아, 레소토, 말라위, 보츠와나, 상투메프린시페, 세네갈, 세이셸, 에스와티니, 카보베르데, 부룬디, 튀니지
중동	모로코, 바레인, 사우디아라비아, 오만, 이스라엘

● 가입국 출신 지원자(사립학교 출신인 경우 먼저 공증을 받은 후 아포스티유 확인서 발급)

- 발급기관: 해당국 정부에서 지정한 기관(대한민국의 경우 외교부)

※ 국가별 아포스티유 관련기관 정보는 [www.hcch.net](http://www.hcch.net) - Aposstille Section을 참고하시기 바랍니다.

- 제출방법: 제출서류에 대한 “아포스티유 확인서”를 해당국 정부에서 지정한 기관에서 발급받아 제출

※ 아포스티유 확인서는 “국외교육기관확인서” 또는 “영사확인”으로 대체 가능

● 미가입국 출신 지원자

- 발급기관: 해당국 소재 한국영사관

- 제출방법: 제출서류에 대한 “재외기관확인서” 또는 “영사확인”을 해당국 소재 한국영사관에서 발급받아 제출

● 주의사항

- 서류는 공증 받은 한국어 또는 영어로 작성



## VII 등록 및 환불

### 1. 등록

가. 합격자는 소정의 기일내에 등록금을 납부하여야 하며, 지정기간 내 미등록자는 등록포기자로 간주하여 처리합니다. 등록 후 등록포기자는 등록포기원(본교 소정양식)을 제출하여야 합니다.

나. 등록포기자에 대한 등록금 반환은 우리 대학원의 등록금 반환 기준에 의거하여 환불합니다.

### 2. 환불

가. 개강전까지 등록포기원을 제출할 경우 수업료 및 입학금 전액을 반환함

나. 개강일부터 30일 이내 자퇴할 경우 수업료의 6분의 5 해당액을 반환함  
(단, 입학금은 반환 대상에서 제외)

다. 환불신청 제출서류

- ① 등록금 환불신청서(소정 양식)
- ② 등록금 영수증 원본





## VIII

## 장학금 혜택

장학금 명칭		석사과정	박사과정	지급 대상 및 내역
RA장학금		수업료 50% 이내	수업료 50% 이내	<ul style="list-style-type: none"> <li>전일제 대학원생으로서 교수의 연구에 직접 참여하여 소정의 실적을 제출하는 자 (<b>입학 후 선발</b>)</li> </ul>
모교 장학금	인문사회계열 예체능계열	수업료 50%	-	<ul style="list-style-type: none"> <li>본교 학부 2025년 8월 및 2026년 2월, 8월 졸업(예정)자 중 정원 내 입학자는 2026학년도 최초학기에 한하여 수업료 100% 감면</li> </ul>
	이공계열	수업료 70%	-	
외국인장학금		수업료 20%~50%	수업료 20%~50%	<ul style="list-style-type: none"> <li>입학 시 최초학기: 50%</li> <li>두 번째학기~마지막학기: 20%~50% &lt;50% 감면&gt;               <ul style="list-style-type: none"> <li>인문사회계열 TOPIK 4급 이상 취득자</li> <li>이공계 및 예체능 TOPIK 3급 이상 취득자</li> <li>영어로 50%이상 수업하는 학과에서 영어성적 (TOEFL 530점, CBT197점, IBT 71점, IELTS 5.5점, CEFR B2, TEPS 600점(New TEPS 326점)이상 취득자</li> </ul> </li> <li>※성적유효기간 없음</li> <li>&lt;20% 감면&gt;               <ul style="list-style-type: none"> <li>50% 적용 제외자</li> </ul> </li> </ul>
교직원장학금		수업료 50%	수업료 50%	<ul style="list-style-type: none"> <li>본교에 재직 중인 교직원</li> <li>※ 교직원의 배우자: 수업료의 60%</li> </ul>
학습장려장학금		-	수업료 50%	<ul style="list-style-type: none"> <li>전일제 박사학위과정 이수자 중 1개월 동안의 소정근로시간이 60시간 미만인 단시간근로자(정규직에 근무하지 않는 자) ※ 박사 이공계열: 70%</li> </ul>
복지 장학금	인문사회계열 예체능계열	수업료 50%	수업료 30%	<ul style="list-style-type: none"> <li>학업성적이 우수하고 타 장학금을 수혜하지 않는 자</li> </ul>
	이공계열	수업료 70%		
자매학교 장학금	인문사회계열 예체능계열	수업료 50%	수업료 50%	<ul style="list-style-type: none"> <li>본교와 자매결연 고등학교 교직원으로 재직 중인 자</li> </ul>
	이공계열	수업료 70%		
정책장학금		수업료 50%	수업료 50%	<ul style="list-style-type: none"> <li>국가, 지방직공무원, 초·중등현직교사(기간제교사 포함) 및 교육행정직 공무원, 정부산하기관 및 지방 공기업, 지방 출연기관에 재직 중인 자</li> </ul>
국방장학금		수업료 50%	수업료 50%	<ul style="list-style-type: none"> <li>현역 군인으로 복무 중인 자(군무원 제외)</li> </ul>
가족회사장학금		수업료 50%	수업료 50%	<ul style="list-style-type: none"> <li>본교 산학협력단 가족회사의 임직원으로 근무하는 자</li> </ul>
배재장학금		일정액	일정액	<ul style="list-style-type: none"> <li>대학발전에 기여하는 자로서 총장이 추천한 자</li> </ul>
외부장학금		일정액	일정액	<ul style="list-style-type: none"> <li>한국장학재단(인문사회, 이공계), 기타</li> </ul>

## IX 기숙사(생활관) 안내

### 1. 수용인원 및 생활관비

건물명		성별	구분	실수	수용인원(명)		관리비(원)	기간	비고
국제 언어 생활관	Paitel A (여학생)	여	장애인실	4	8	712	700,000	1개 학기	장애인 전용
			2인실(X8실)	136(17)	272		700,000		
			3인실(X2실)	144(72)	432		650,000		
	Paitel B (남학생)	남	장애인실	4	8	700,000	장애인 전용		
			3인실(X2실)	48(24)	144	650,000			
			4인실	43	172	650,000			
목련관		남	4인실	80	320	320	520,000		
집현관		남/여	4인실	59	236	236	480,000		
서재필관		남/여	2인실	44	88	88	840,000		유학생 전용
외부 숙소	양지타운	남/여	1인실	22	22	22	(월)280,000 (월)320,000 (월)360,000	1개월	유학생 전용
	배재아트빌	남/여	1인실	17	17	17	(월)240,000		
	초콜릿	남/여	1인실	11	11	11	(월)240,000		
	배재하우스	남/여	1인실	17	17	17	(월)300,000 (월)330,000 (월)420,000		

※ 2026학년도 변동 될 수 있음

※ 상기 관리비 금액은 공공요금 인상 및 생활관 환경개선 사항에 따라 변동될 수 있으며, 식비는 생활관비에 포함되어 있지 않음

### 2. 신청방법: 생활관 직접 신청

### 3. 문의: 생활관 운영팀 / Tel. 042-520-5229, 5286 / 파이텔A PAU108호

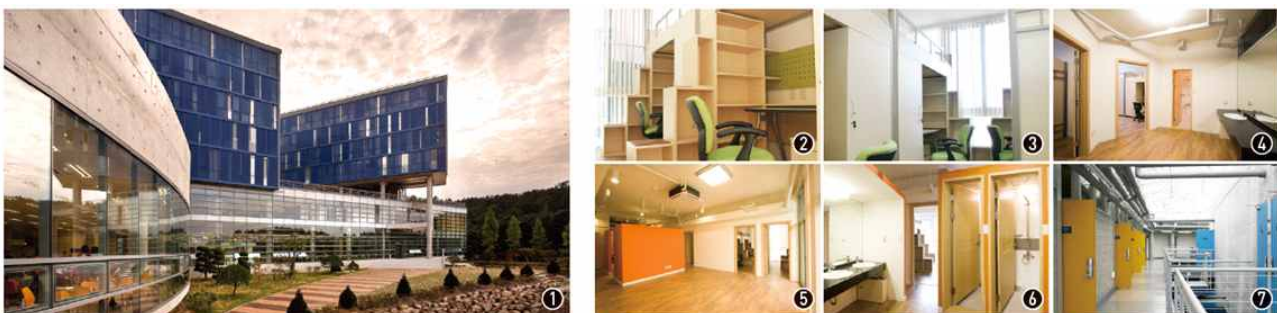

① 기숙사(생활관) 외부 ② 내부(2인실) ③ 내부(3인실) ④ 내부(6인실) ⑤ 내부(16인실) ⑥ 샤워장(16인실) ⑦ 복도

X

전공구술시험 및 면접일정

계열	학과	전공	석사		박사		학과 연락처
			일시	장소	일시	장소	
인문 사회	한국어교육학과	한국어교육학	2026. 1. 8(목) 16:30	온라인	2026. 1. 8(목) 16:30	온라인	520-5187
	영어영문.TESOL 영어교육과	영어영문.TESOL 영어교육	2026. 1. 5(월) 16:00	온라인	2026. 1. 5(월) 16:00	온라인	520-5451
	동아시아학과	동북아경제통상	2026. 1. 5(월) 14:00	P442호	2026. 1. 5(월) 15:00	P442호	520-5188
	유아교육과	유아교육	2026. 1. 9(금) 10:00	AM410호	2026. 1. 9(금) 10:00	AM410호	722-2532
	경영학과	경영학	2026. 1. 9(금) 11:00	P518	2026. 1. 9(금) 11:00	P518	070-4362-6149
	국제통상학과	국제통상학	2026. 1. 7(수) 13:00	P520	2026. 1. 7(수) 13:30	P520	520-5345
	전자상거래학과	전자상거래학	2026. 1. 8(목) 14:00	P517-2호	2026. 1. 8(목) 14:00	P517-2호	520-5659
	관광축제문화유산경영학과	관광축제문화유산경영학	2026. 1. 9(금) 17:00	P309호	2026. 1. 9(금) 18:00	P309호	520-5470
	경찰법학과	경찰법학	2026. 1. 6(화) 12:00	P307	2026. 1. 6(화) 12:30	P307	520-5566
	행정학과	행정학, 이민행정(석사)	2026. 1. 5(월) 10:00	P517-2호	2026. 1. 5(월) 10:00	P517-2호	520-5661
	여가서비스스포츠학과	여가서비스스포츠학	2026. 1. 9(금) 15:00	P335호	2026. 1. 9(금) 15:00	P335호	520-5366
	복지신학과	복지신학	2026. 1. 5(월) 14:00	AM202호	2026. 1. 5(월) 14:30	AM202호	520-5561
	상담심리학과	상담심리학	2026. 1. 8(목) 17:00	W208호	2026. 1. 8(목) 17:00	W208호	520-5449
자연 과학	생명과학과	생명과학	2026. 1. 5(월) 14:00	J415호	2026. 1. 5(월) 14:00	J415호	520-5385
	원예조경학과	원예학, 조경학	2026. 1. 5(월) 10:00	J212호	2026. 1. 5(월) 11:00	J212호	520-5395
	간호학과	간호학	2026. 1. 6(화) 14:00	MC509호	-	-	520-5312
공학	재료공학과	재료공학	2026. 1. 8(목) 14:00	H201호	2026. 1. 8(목) 14:00	H201호	520-5390
	컴퓨터공학과	컴퓨터공학	2026. 1. 7(수) 10:00	C402호	2026. 1. 7(수) 11:00	C402호	520-5405
	정보통신공학과	정보통신공학	2026. 1. 6(화) 13:00	C305호	2026. 1. 6(화) 14:00	C305호	520-5443
	전기전자공학과	전기전자공학	2026. 1. 7(수) 15:00	J113호	2026. 1. 7(수) 15:00	J113호	520-5370
	게임멀티미디어공학과	게임멀티미디어공학	2026. 1. 7(수) 15:00	C306호	2026. 1. 7(수) 15:00	C306호	520-5689
	건설환경·철도공학과	건설환경·철도공학	2026. 1. 7(수) 15:00	MC404호	2026. 1. 7(수) 16:00	MC404호	520-5401
	사이버보안학과	사이버보안학	2026. 1. 9(금) 13:00	S205호	2026. 1. 9(금) 15:00	S205호	520-5030
	스마트ICT융합학과	스마트ICT융합학	2026. 1. 9(금) 10:00	C402호	2026. 1. 9(금) 11:00	C402호	520-5772
예체능	음악학과	음악학	2026. 1. 5(월) 14:00	Y507호	-	-	520-5425
	미술학과	미술학	2026. 1. 9(금) 13:00	Y420호	2026. 1. 9(금) 13:00	Y420호	520-5430

## XI 지원자 유의사항

1. 원서의 모든 기재사항은 정확히 기재해야 하며, 접수 후 수정 또는 취소 불가함
2. 제출서류 내용 중 허위기재, 변조, 부정한 사실이 확인될 경우 입학 전·후 구분 없이 합격 또는 입학을 취소함
3. 원서와 제출서류, 전형료는 반환하지 아니함
4. 원서접수 시 제증명서는 반드시 원본으로 제출해야 함
5. 수험표 및 신분증 필히 지참
6. 신(편)입생은 첫 학기에 휴학할 수 없음 (단, 군입대 및 질병휴학은 제외)
7. 모집요강에 명시되지 않은 사항은 본교 대학원위원회가 정하는 바에 따름

## XII 등록금 안내(2025학년도 기준)

학위과정	계열	입학금(원)	수업료(원)
석사	인문사회	806,000	4,264,000
	자연과학	806,000	5,052,000
	공학, 예체능	806,000	5,438,000
박사 석·박사통합과정	인문사회	806,000	4,376,000
	자연과학	806,000	5,142,000
	공학, 예체능	806,000	5,536,000

※ 상기 금액 1개 학기 기준이며, 변동 될 수 있음

## XIII 외국인 유학생 건강보험가입 안내

대한민국 건강보험법 및 건강보험법 시행규칙에 따라 2021년 3월부터 외국인 유학생도 다른 외국인과 마찬가지로 국민건강보험 지역가입자로 당연 가입되어 매월 보험료를 납부하고 의료기관을 이용하실 수 있습니다.





# XIV 오시는 길

## 배재대학교 캠퍼스맵



## 찾아오시는 길 (자동차로 이동시에는 대전, 북대전, 서대전, 안영, 유성 나들목에서 진출)

### 버스터미널

<p><b>대전서부터미널</b> » (3.2km) ● 버스 : 312번 ● 택시비 : 5,000원 내외</p>	<p><b>대전정부청사 시외버스터미널</b> (둔산시외버스터미널) » (5.8km) ● 버스 : 301번 ● 택시비 : 5,000원 내외</p>	<p><b>고속버스 둔산매표소</b> (둔산고속버스터미널) » (6.3km) ● 버스 : 108번 → 301번 102번 → 216번 703번 → 301번 ● 택시비 : 7,000원 내외</p>	<p><b>유성고속버스터미널</b> (대전유성터미널) » (8.0km) ● 버스 : 312번 ● 택시비 : 8,000원 내외</p>
---	--	---	---

### 기차역

<p><b>대전역</b> ● 거리 8.1km ● 버스 • 대전역 대전1호선 &gt; 용문역 대전1호선 3번 출구 &gt; 916번 • 대전역 &gt; 613번 • 목척교 &gt; 612번 ● 택시비 8,000원 내외</p> <p><b>서대전역</b> ● 거리 4.7km ● 버스 612, 613번 ● 택시비 5,000원 내외</p>
---

### 승용차

<p><b>대전IC</b> ● 10.84km 약 30분</p> <p><b>북대전IC</b> ● 12.38km 약 35분</p> <p><b>서대전IC</b> ● 8.9km 약 20분</p> <p><b>안영IC</b> ● 7.19km 약 20분</p> <p><b>유성IC</b> ● 9.37km 약 25분</p>
--





**2026학년도 전기 일반대학원 신(편)입학 추가모집 원서접수**  
**2025. 12. 15(월) ~ 12. 26(금) 17:00**

입학안내

TEL. 042-520-5262, 5688

대학원 홈페이지

<https://www.pcu.ac.kr/graduate>